

Skal vi have et SAMLINGSSTED i Låsby station?

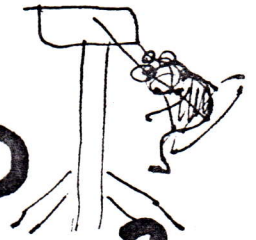

- skal vi lave noget fælles -
og hvad skal det være?



Vi er nogle stykker, der godt kunne tænke os, der var et samlingspunkt her i Låsby station, enten et hus, en legeplads, et lille anlæg eller en lade - noget der kunne komme både børn, unge og gamle til gode.

Lad os mødes og snakke om det!

Kom - hele familien, til formiddagskaffe, rundstykker og gl. dansk hos Ole og Connie i ladeu. Vi varmer lidt op, men tag varmt tøj på alligevel.

Et par unge piger passer børnene, mens vi snakker. Møder I nogen, der ikke har fået indbydelsen, så tag dem med.

Alle er velkomne

SØNDAG d. 26.11. kl. 10.

Hilsen Ole og Connie, Kirsten og Pål (projektmedarbejdere v. Sundhedsrådet i Ry.)